



ตำแหน่งที่ดิน

ระวาง 4625 II 2486-13

เลขที่ดิน ๑๒๘

หน้าสำรวจ ๙๒๘๘

ตำบล เชียงทะเล

โฉนดที่ดิน

เลขที่ ๗๒๖/๗๔

เล่ม ๗๒๖ หน้า ๗๔

อำเภอ กลาง

จังหวัด ภูเก็ต

แยกจากโฉนด

เล่ม ๑๕๔

หน้า ๑๐๐

โฉนดที่ดิน

เป็นหนังสือสำคัญแสดงกรรมสิทธิ์

ออกโดยอาศัยอำนาจตามประมวลกฎหมายที่ดิน

๑. นายวิทยา เคมีย์

ให้แก่ ๒. นางสาวณัชชาวิทย์ โรจนะ สัญชาติ ไทย อยู่บ้านเลขที่ ๓๙๙/๑๑๖ หมู่ที่ ๓

ถนน - ตำบล บ้านใหม่ อำเภอ ปากเกร็ด จังหวัด นนทบุรี

ที่ดินแปลงมีเนื้อที่ประมาณ ไร่ งาน ๗๘ ๑๕ ตารางวา (เจ็ดสิบแปดเศษสี่ส่วนสิบตารางวา)

มาตราส่วนในระวาง ๑: ๑๐๐๐

รูปแผนที่

มาตราส่วน ๑: ๑๐๐๐

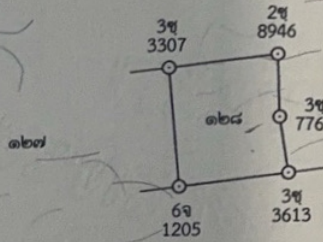
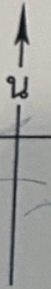

ออก ณ วันที่ สิบ เดือน ตุลาคม พุทธศักราช สองพันห้าร้อยหกสิบหก



- ๙ ก.ย. ๒๕๖๖

706816

(นายรัฐนันท์ หนูมาต)

(นายศราวุธ ถาวร)

(นายจรัสชัย เชาวเลิศ)

ผู้เขียนแผนที่ ๒๖ ก.ย. ๒๕๖๖

ผู้ตรวจแผนที่ ๒๖ ก.ย. ๒๕๖๖

หัวหน้าการ ๒๖ ก.ย. ๒๕๖๖

(นางสาวสุมาลี ศรีจันทร์)

(นางสาวสมพิศ สุนทร)

(นายคัมภีร์ สมันเหมือน)



ตำแหน่งที่ดิน

ระวาง 4625 II 2486-13
เลขที่ดิน ๑๒๗ /
หน้าสำรวจ ๑๒๘๗
ตำบล เชียงทะเล

โฉนดที่ดิน

เลขที่ ๗๒๖/๗๒๓
เล่ม ๗๒๖ หน้า ๗๒๓
อำเภอ ตลิ่งชัน
จังหวัด ภูเก็ต

โฉนดที่ดิน

เป็นหนังสือสำคัญแสดงกรรมสิทธิ์
ออกโดยอาศัยอำนาจตามประมวลกฎหมายที่ดิน

๑. นายวิทยา เตมีย์
ให้แก่ ๒. นางสาวณัชชาธิ์ โรจนะ สัญชาติ ไทย ชุมนุมเลขที่ ๓๑๙/๑๑๖ หมู่ที่ ๓
ถนน - ตำบล บ้านใหม่ อำเภอ ปากเกร็ด จังหวัด นนทบุรี
ซอย -

ที่ดินแปลงโฉนดที่ดินประเภท - งาน ๗๙ ๑๐ ตารางวา
(เจ็ดสิบเก้าเศษเจ็ดส่วนสิบตารางวา)

มาตราส่วนในระวาง ๑: ๑๐๐๐

รูปแผนที่

มาตราส่วน ๑: ๑๐๐๐

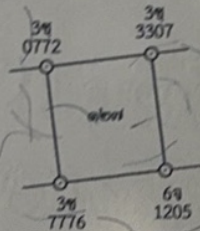
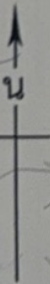

ออก ณ วันที่ สิบ เดือน ตุลาคม พุทธศักราช สองพันห้าร้อยหกสิบหก



(นางสาวสมานี ศรีจันทร์) ผู้เขียน - ๙ ก.ย. ๒๕๖๖
(นางสาวสมิตี สมันสูง) ผู้ทวน ๙ ก.ย. ๒๕๖๖
(นายคัมภีร์ สมันเหมือน) ผู้ตรวจ

706815

(นายรัฐนันท์ หนูภาค) ผู้เขียนแผนที่ ๒๖ ก.ย. ๒๕๖๖
(นายสุรราช ตาวง) ผู้ตรวจแผนที่ ๒๖ ก.ย. ๒๕๖๖
(นายณรงค์ เชาวเลิศ) หัวหน้ากอง ๒๖ ก.ย. ๒๕๖๖



ตำแหน่งที่ดิน

ระวาง 4625 II 2486-13

เลขที่ดิน ๑๒๔

หน้าสำรวจ ๙๒๘๔

ตำบล เชียงทะเล

โฉนดที่ดิน

เลขที่ ๓๒๔๗๐

เล่ม ๓๒๖ หน้า ๗๐

อำเภอ กลาง

จังหวัด ภูเก็ต

โฉนดที่ดิน

เป็นหนังสือสำคัญแสดงกรรมสิทธิ์

ออกโดยอาศัยอำนาจตามประมวลกฎหมายที่ดิน

๑. นายวิทยา เคมีย์

ให้แก่ ๒. นางสาวณัชชาธิ์ โรจนะ สัญชาติ ไทย อยู่บ้านเลขที่ ๙๙/๑๑๖ หมู่ที่ ๓

ถนน ตำบล บ้านใหม่ อำเภอ ปากเกร็ด จังหวัด นนทบุรี

ที่ดินแปลงมีเนื้อที่ประมาณ ๙๕ ไร่ งาน ๕๕ ตารางวา (เก้าสิบสี่เศษแปดส่วนสิบตารางวา)

มาตราส่วนในระวาง ๑: ๑๐๐๐

รูปแผนที่

มาตราส่วน ๑: ๑๐๐๐

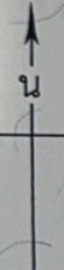

๑๗ 4625 II 2486

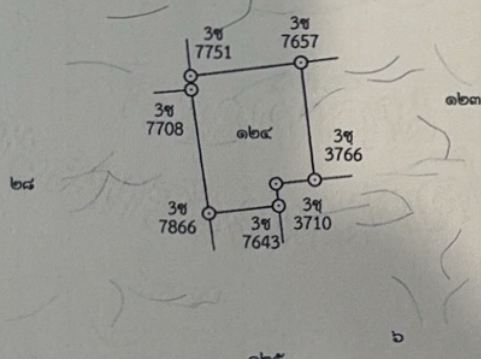

ออก ณ วันที่ สิบ เดือน ตุลาคม พุทธศักราช สองพันห้าร้อยหกสิบหก

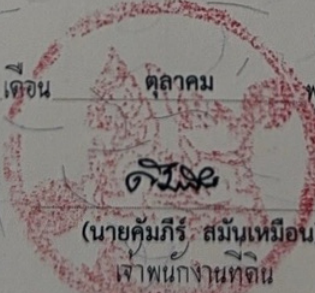

(นายคัมภีร์ สมั่นเหมือน) เจ้าพนักงานที่ดิน

(นางสาวสุมาลี ศรีจันทร์) (นางสาวสมิทธิ สงแสง) (นายคัมภีร์ สมั่นเหมือน)

ผู้เขียน - ๙ ต.ค. ๒๕๖๖ ผู้ทำน - ๙ ต.ค. ๒๕๖๕ ผู้ตรวจ ๑๐ ต.ค. ๒๕๖๖

706812

(นายรัฐนันท์ ทุมมาศ) (นายจรัสกร ดาวง) (นายจรัสกร ดาวง) (นายจรัสกร ดาวง)

ผู้เขียนแผนที่ ๒๖ ก.ย. ๒๕๖๖ ผู้ตรวจแผนที่ ๒๖ ก.ย. ๒๕๖๖ หัวหน้าการ ๒๖ ก.ย. ๒๕๖๖



ตำแหน่งที่ดิน

ระวาง 4625 II 2486-13
 เลขที่ดิน ๑๒๑
 หน้าสำรวจ ๙๒๘๑
 ตำบล เชียงทะเล

โฉนดที่ดิน

เลขที่ ๗๒๕๖๗
 เล่ม ๗๒๖ หน้า ๖๗
 อำเภอ กลาง
 จังหวัด ภูเก็ต

โฉนดที่ดิน

เป็นหนังสือสำคัญแสดงกรรมสิทธิ์
 ออกลิขสิทธิ์อำเภอตามประมวลกฎหมายที่ดิน

๑. นายวิทยา เตมีย์
 ให้แก่ ๒. นางสาวณัชชาธิ์ โจนะ สัญชาติ ไทย อยู่บ้านเลขที่ ๓๙๙/๑๖ หมู่ที่ ๓
 ถนน - ตำบล บ้านใหม่ อำเภอ ปากเกร็ด จังหวัด นนทบุรี
 ซอย - ตำบล บ้านใหม่ อำเภอ ปากเกร็ด จังหวัด นนทบุรี

ที่ดินแปลงนี้มีเนื้อที่ประมาณ ไร่ งาน ๙๖ ไร่ ๑๖ ตารางวา
 (เก้าสิบหกเศษห้าส่วนสิบตารางวา)

มาตราส่วนในระวาง ๑: ๑๐๐๐ **รูปแผนที่** มาตราส่วน ๑: ๑๐๐๐

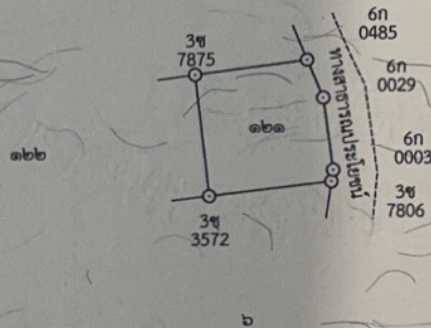
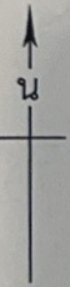

ออก ณ วันที่ สิบ เดือน ตุลาคม พุทธศักราช สองพันห้าร้อยหกสิบหก

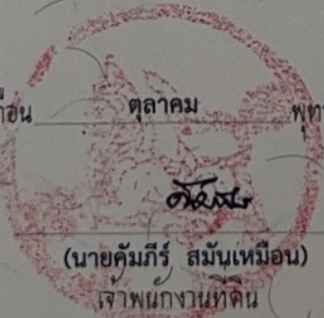

(นายคัมภีร์ สมั่นเหมือน)
 เจ้าพนักงานที่ดิน

(นางสาวสุมาลี ศรีจันทร์)
 (นางสาวสมพิศ สมแสง)
 (นายคัมภีร์ สมั่นเหมือน)

๙ ต.ค. ๒๕๖๕ 706809 ๑๐ ต.ค. ๒๕๖๖

(นายรัฐนันท์ หนูมาศ)
 (นายศราวุธ ถาวร)
 (นายจงรัชต์ เชาวเลิศ)

๒๖ ก.ย. ๒๕๖๖
 ๒๖ ก.ย. ๒๕๖๖
 ๒๖ ก.ย. ๒๕๖๖